



**UNIVERSIDAD TECNOLÓGICA NACIONAL**  
**FACULTAD REGIONAL CHUBUT**  
**DEPARTAMENTO INGENIERÍA PESQUERA**



**RED DE FORTALECIMIENTO  
PARA LA MARICULTURA  
COSTERA PATAGÓNICA**

# **“CENTRO DE EXPEDICIÓN MÓVIL, COMO SOLUCIÓN A LA COMERCIALIZACIÓN DE MEJILLÓN”**

**Proyecto de Investigación y Desarrollo**

**FINANCIAMIENTO:**



**Taller de Cultivo de Mejillón**

**Las Grutas – Río Negro - Noviembre 2012**

# ZYGOCHLAMYS PATAGONICA



# DESEMBARQUES CALLO DE VIEIRA PATAGÓNICA (t)

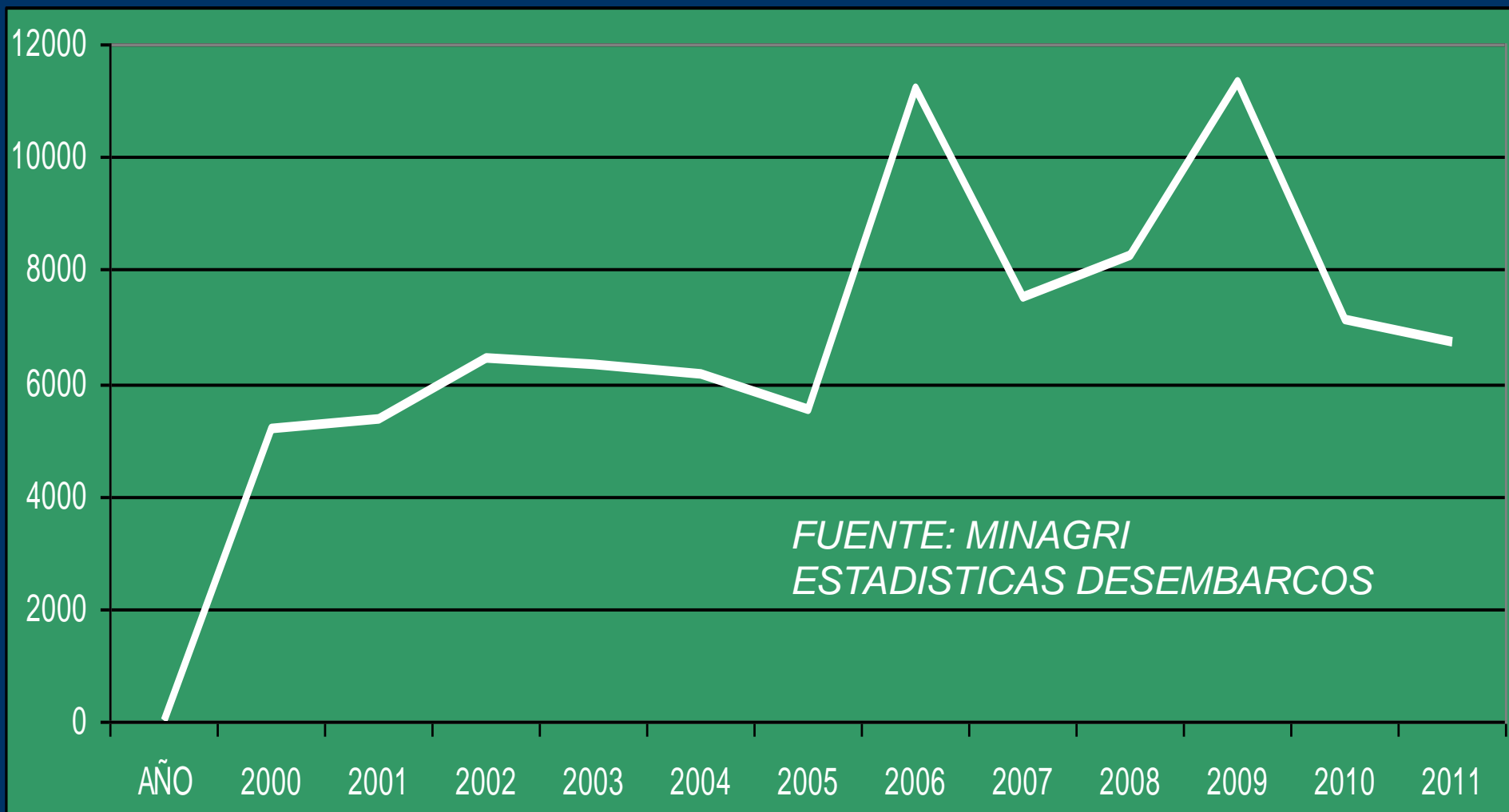

# EXPORTACIÓN BIVALVOS 2011

Producto	Destino	T	Fob Mu\$s
Callo	FRANCIA	5023	64372
	USA	1175	9616
	CANADA	510	5832
	URUGUAY	1	7
TOTAL		6708	79827

# **PRODUCCIÓN COSTERA PATAGÓNICA**

- MARISQUEROS RECOLECTORES DE COSTA  
(MEJILLÓN y CHOLGA)**
- BUZOS MARISQUEROS  
(VIEIRA TEHUELICHE, MEJILLÓN, CHOLGA,  
NAVAJA, PANOPEA)**
- PEQUEÑOS PRODUCTORES ACUICOLAS  
(MEJILLÓN)**

# COSTA PATAGÓNICA

**POBLACIÓN**  
**COMUNICACIÓN**  
**ACCESOS**  
**SERVICIOS**

**CONDICIONES**  
**SANITARIAS**  
**DISTANCIAS**





CESAR GENTILE

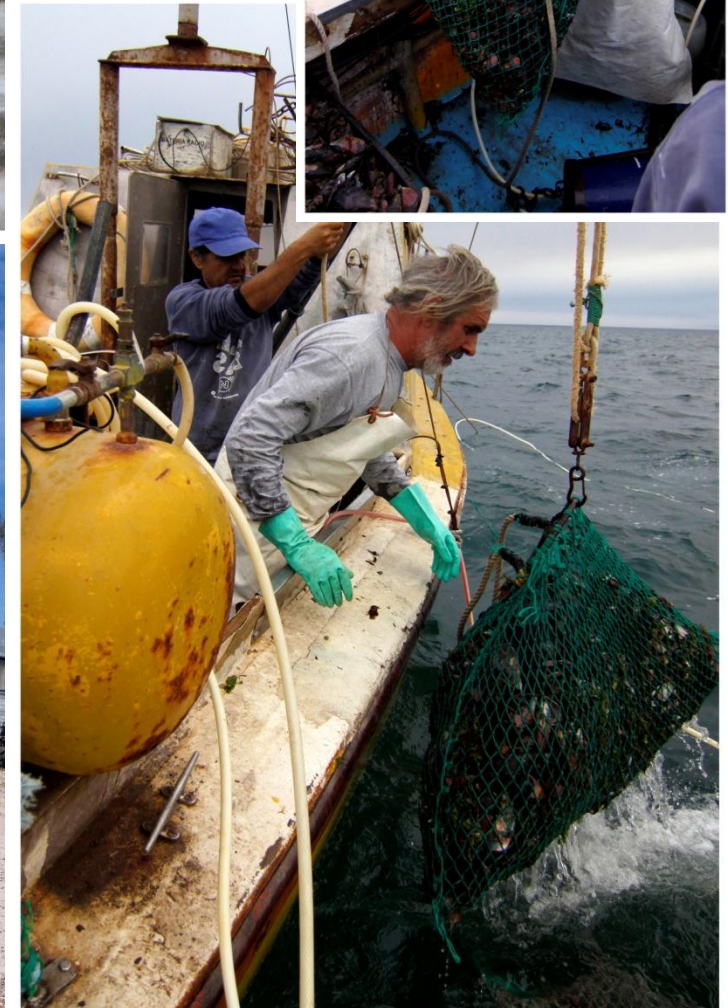









CESAR GENTILE

# CARACTERÍSTICAS

- **ES LA ÚNICA ACTIVIDAD EN EL 60% DE LOS PRODUCTORES**
- **PARA EL 15% RESTANTE ES LA ACTIVIDAD PRINCIPAL**
- **TRABAJAN CON EMBARCACIONES PEQUEÑAS**
- **PROBLEMAS PARA EL MANTENIMIENTO DE LOS EQUIPOS**

# **CARACTERÍSTICAS**

- **POCA DISPONIBILIDAD FINANCIERA QUE OCASIONA PROBLEMAS EN EL MANEJO OPERATIVO**
- **DIFICULTAD PARA COMERCIAR SUS PRODUCTOS DE MANERA LEGAL AL CONSUMIDOR FINAL**
- **TENDENCIA A OPERACIONES COMERCIALES INFORMALES**

# NORMATIVA VIGENTE

**MB PROVENIENTES  
DE ZONA A**

**CENTRO DE  
EXPEDICIÓN**

**PLANTA DE  
PROCESO**

**VENTA MB  
VIVOS**

**VENTA MB VIVO Ó PROCESADO  
(COCIDO - CRUDO  
CONGELADO - CONSERVAS)**

# **¿QUÉ ES UN CENTRO DE EXPEDICIÓN?**

**INSTALACION QUE SE ENCUENTRA  
DISEÑADA Y HABILITADA PARA  
PROCESAR M. BIVALVOS VIVOS DESDE  
ZONA CLASIFICADA COMO "A"  
PUEDEN SER INSTALACIONES FIJAS EN  
TIERRA O BIEN FLOTANTES  
PERMITEN LA SALIDA A COMERCIO Y  
CONSUMO DIRECTO DE LOS MB VIVOS**

# LAY OUT

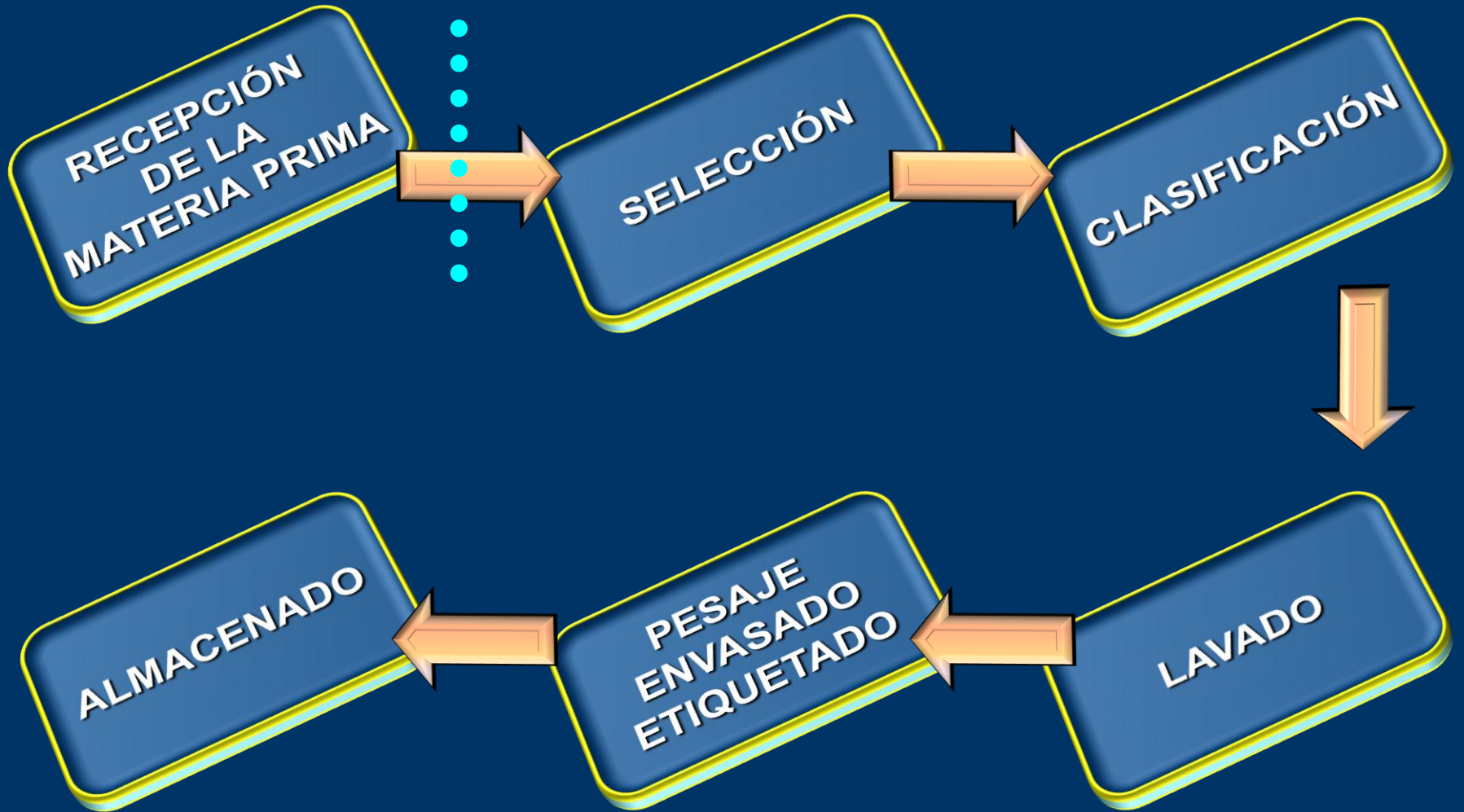





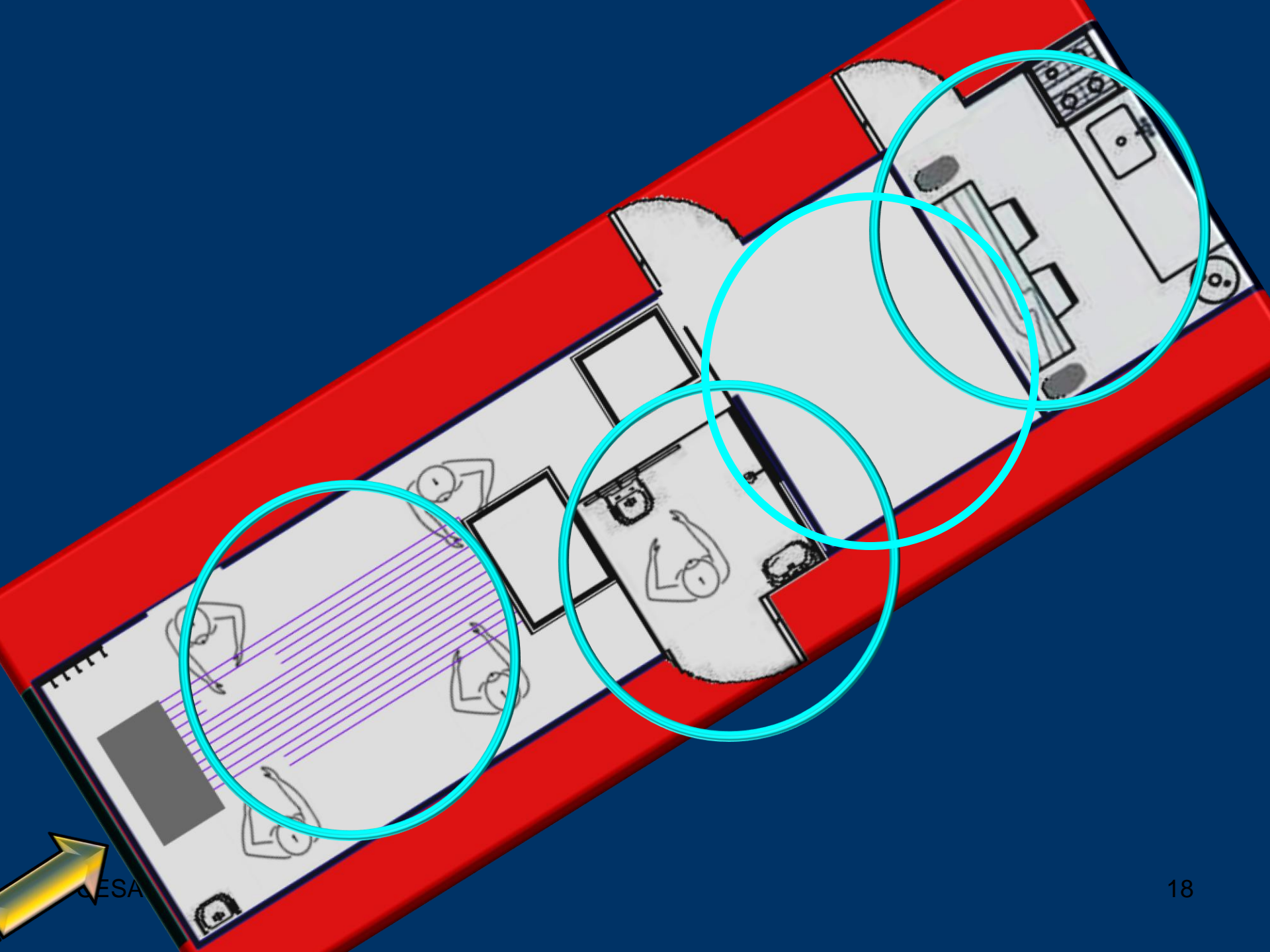

ESA

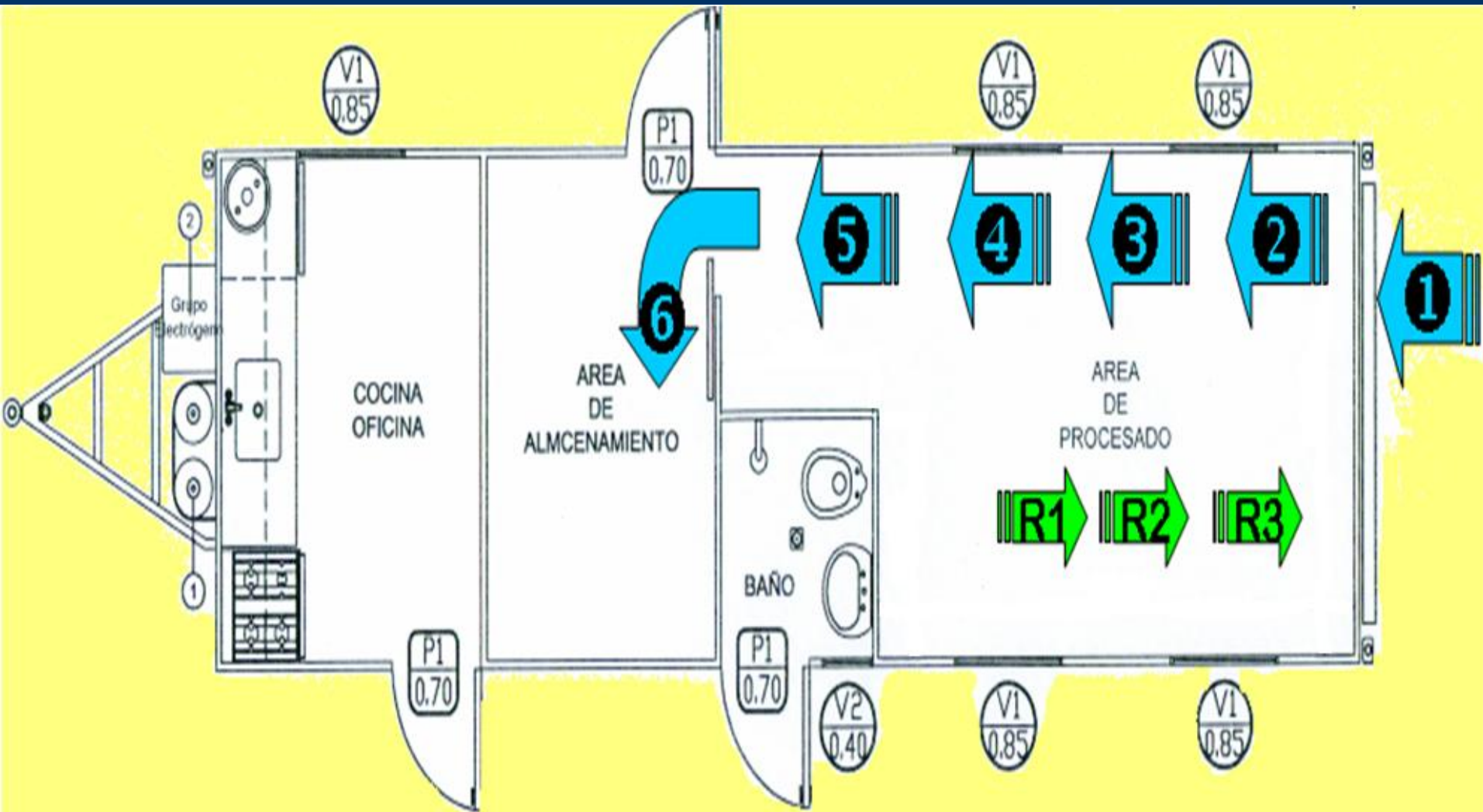

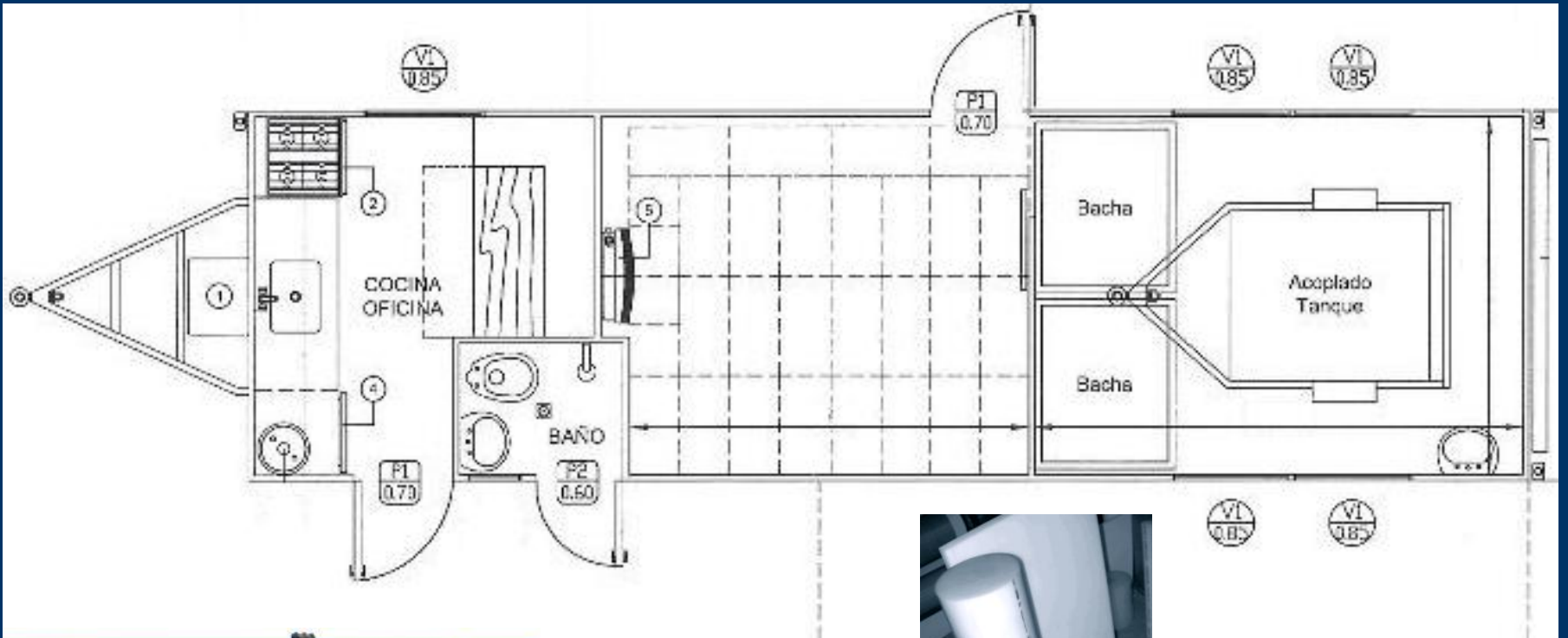



# VISTAS LATERAL Y POSTERIOR

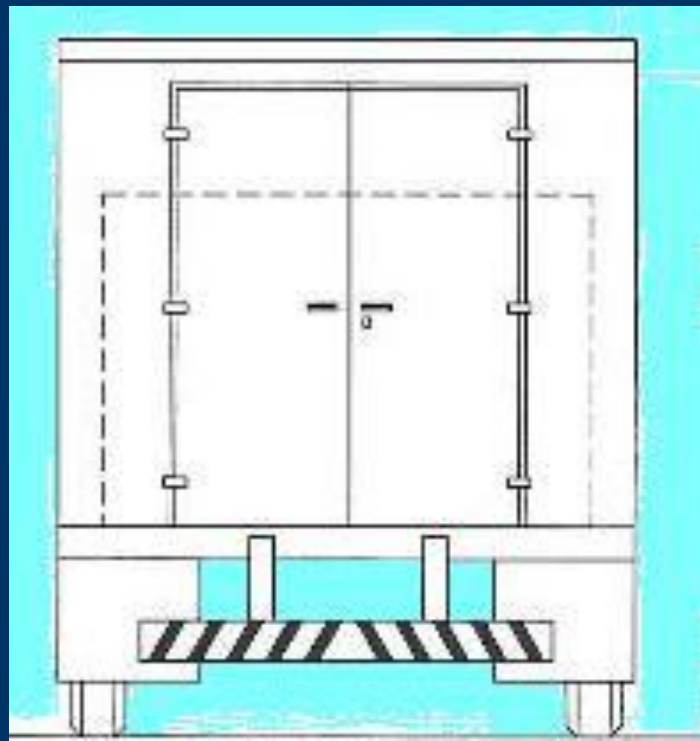

# ANTECEDENTES



MATADERO OVINO MÓVIL  
EN NORUEGA

# ANTECEDENTES

## El Diario

### Crean un matadero móvil para la faena de pequeños animales

El diseño es similar al que se utiliza en países desarrollados y estará en funcionamiento en marzo. Durante un año el matadero se pondrá a punto en cooperativas y granjas ovinas y porcinas de Entre Ríos. También se prevé ajustar el proyecto para carnes alternativas como las de lagartos.

Domingo 26 de Febrero de 2012 | 00:19



# ANTECEDENTES

- SENASA -SERVICIO NACIONAL DE SANIDAD Y CALIDAD AGROALIMENTARIA
- Resolución 510/2012 : Créase categoría de Sala de faena móvil en punto fijo para abastecimiento local.

Bs. As., 4/10/2012





# **EQUIPO de TRABAJO**

- **Mauro Benavídez**
- **Téc. Juan C. Berón**
- **Ing. Diana Bohn**
- **Lic. Cecilia Castaños**
- **Ricardo Castro**
- **Ing. Soraya Corvalan**
- **Lic. Noelia Corvalan**
- **Dra. Inés Elías**
- **Med. Vet. Gustavo P. Harguindeguy**
- **Arturo Ormazabal**
- **Med. Vet. Jorge Raed**
- **Vet. María Ana Reussi**
- **Ing. Claudia Serrago**
- **Ing. Valeria Solana**

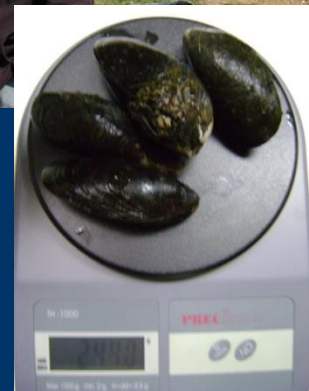
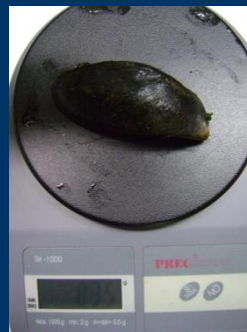

CESAR GENTILE

# ¿ PREGUNTAS ?

**CÉSAR GENTILE:**

[cesarpatagonia@gmail.com](mailto:cesarpatagonia@gmail.com)